БАЗА ДАНИХ НАУКОВО-ДОСЛІДНИХ, ДОСЛІДНО-КОНСТРУКТОРСЬКИХ РОБІТ І ДИСЕРТАЦІЙ УКРАЇНИ[1]

Анотація. Довідкова публікація редакції знайомить читачів з базою даних науково-дослідних, дослідно-конструкторських робіт і дисертацій України, яку веде Український інститут науково-технічної експертизи та інформації (УкрІНТЕІ). Базу створено на основі інформаційного фонду на паперових і магнітних носіях; вона містить бібліографічну інформацію про виконані НДДКР, учені ради та захищені дисертації з усіх галузей знань. Описано джерела її формування: відомості надходять від виконавців НДДКР і авторів дисертацій під час державної реєстрації цих робіт, а на основі бази видаються друковані збірники «Бюлетень реєстрації НДДКР і ДР» та «Збірник рефератів, дисертацій НДР та ДКР». Наведено кількісні характеристики: близько 900 тисяч бібліографічних записів, зокрема 129 тисяч звітів і 121 тисяча дисертацій, щоденне поповнення, подання бібліографічних відомостей українською, російською та англійською мовами. Охарактеризовано умови доступу (комерційний і некомерційний для державних органів, автоматизований публічний каталог у читальній залі УкрІНТЕІ) та умови розповсюдження: копії документів надаються лише на підставі офіційного листа організації, установи чи закладу вищої освіти. Окремо наголошено, що дисертації є об'єктами права інтелектуальної власності відповідно до статей 41 і 54 Конституції України та книги четвертої Цивільного кодексу України, тому УкрІНТЕІ поширює інформацію про них лише на умовах, зазначених виконавцем в облікових документах; описано й порядок замовлення копій окремих розділів на електронному носії за номером державного обліку. Подано адреси бази даних дисертацій, бази НДДКР і Національного репозитарію академічних текстів України, де доступні повні тексти звітів зареєстрованих робіт, зразок офіційного листа щодо дозволу на користування дисертаційним фондом, перелік платних послуг і контакти інституту. Публікація допоможе дослідникам, аспірантам і рецензентам знаходити захищені дисертації та звіти НДДКР для огляду літератури й оцінки новизни власних досліджень.

Ключові слова: база даних дисертацій, НДДКР, УкрІНТЕІ, Національний репозитарій академічних текстів, державна реєстрація наукових робіт, інтелектуальна власність, доступ до наукової інформації, дисертаційний фонд.

Database of Research and Development Projects and Dissertations of Ukraine

Abstract. Access to completed research reports and defended dissertations matters for literature reviews and for assessing the novelty of new studies. This editorial reference article describes the database of research and development projects and dissertations of Ukraine maintained by the Ukrainian Institute of Scientific and Technical Expertise and Information (UkrINTEI). Built on an information collection held on paper and magnetic media, the database contains bibliographic records of completed R&D projects, academic councils and defended dissertations in all fields of knowledge. Records are supplied by project performers and dissertation authors during state registration, and the database underlies two printed series: a bulletin of registered R&D projects and dissertations and a collection of abstracts of dissertations and research reports. The article reports the size of the database (about 900,000 bibliographic records, including 129,000 reports and 121,000 dissertations), daily updating and records in Ukrainian, Russian and English. It explains the access conditions (commercial, and non-commercial for public authorities, plus a public catalogue in the UkrINTEI reading room) and the rule that copies are provided only upon an official letter from an organisation, institution or univer-

sity. Dissertations are treated as objects of intellectual property under Articles 41 and 54 of the Constitution of Ukraine and Book Four of the Civil Code of Ukraine, so UkrINTEI distributes information on them only on the terms set by the author. The article gives links to the dissertation database, the R&D database and the National Repository of Academic Texts of Ukraine, where full texts of registered reports are available, together with a sample request letter, a list of paid services and contact details. It helps researchers and postgraduate students find relevant studies.

Keywords: dissertation database, research and development, UkrINTEI, National Repository of Academic Texts, state registration of research, intellectual property, access to scientific information.

Вперше оприлюднено: *сайт журналу «Судово-психологічна експертиза», 31.05.2023.*

Повний текст

Бібліографічні відомості подаються українською, російською і англійською мовами. **Обсяг бази даних: близько 900 тисяч бібліографічних записів,** в т.ч. 129 тисяч звітів і 121 тисяча дисертацій.

Режим поповнення: щоденний.

Умови доступу: комерційний і некомерційний (для державних органів). Автоматизований публічний каталог в читальній залі УкрІНТЕІ для обслуговування абонентів.

Умови розповсюдження: копії документів надаються тільки згідно офіційного листа організації, установи, ВНЗ.



База даних дисертацій

База даних дисертацій - https://okd.ukrintei.ua/ **Копіювання інформації.** Дисертації є об’єктами права інтелектуальної власності (відповідно до статей 41 і 54 Конституції

України та книги четвертої Цивільного кодексу України). УкрІНТЕІ має право на поширення інформації про дисертації відповідно до умов, зазначених виконавцем в облікових документах. Вибір розділів або підбір дисертацій для запису на електронний носій проводиться самостійно та виписуються: N держобліку дисертації та розділи, які потрібно записати на електронний носій.

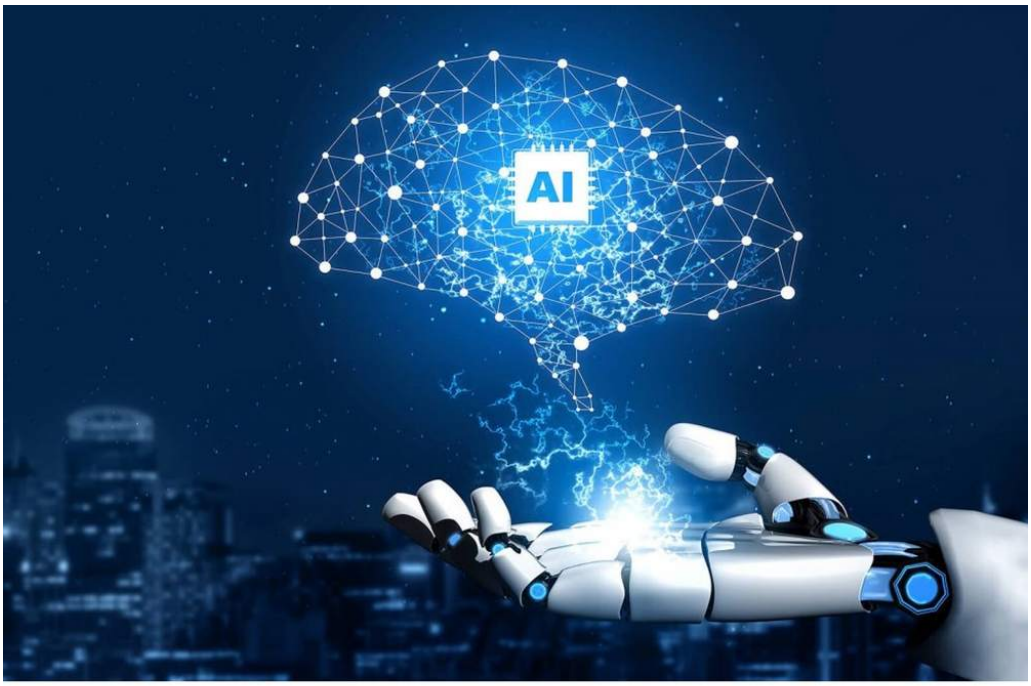

База даних НДДКР

База даних НДДКР - https://nddkr.ukrintei.ua/

Повні тексти звітів зареєстрованих робіт (НДДКР) доступні для ознайомлення в Національному репозитарії академічних текстів України - https://nrat.ukrintei.ua/

Довідково надається зразок офіційного листа організації, установи, ВНЗ щодо отримання дозволу на користування дисертаційним фондом електронної бібліотеки у зв'язку з роботою над науковою темою - https://docs.google.com/document/d/e/edit Перелік платних послуг - http://www.uintei.kiev.ua/page/informaciyni-poslugy

Контакти: тел.: +38 (044) 521-00-56, факс + 38 044 528-00-68, e-mail: nddkr@uintei.kiev.ua

References

1. Baza danykh naukovo-doslidnykh, doslidno-konstruktorskykh robit i dysertatsii Ukrainy [Database of Research and Development Projects and Dissertations of Ukraine]. Sudovo-psykholohichna ekspertyza. Zastosuvannia polihrafa i spetsialnykh znan v yurydychnii praktytsi. 2023. Vol. 8, No. 3 (45). URL: https://expertize-journal.org.ua/normativnie-documenti/9092-baza-danikh-naukovo-doslidnikh-doslidno-konstruktorskikh-robit-i-disertatsij-ukrajini (onovlena versiia vid 31.05.2023). [in Ukrainian].